

SAISON 2024-2025

BULLETIN
D'ABONNEMENT
ET D'ADHÉSION
AU CERCLE
ORFEO

OPÉRA NATIONAL DE LORRAINE

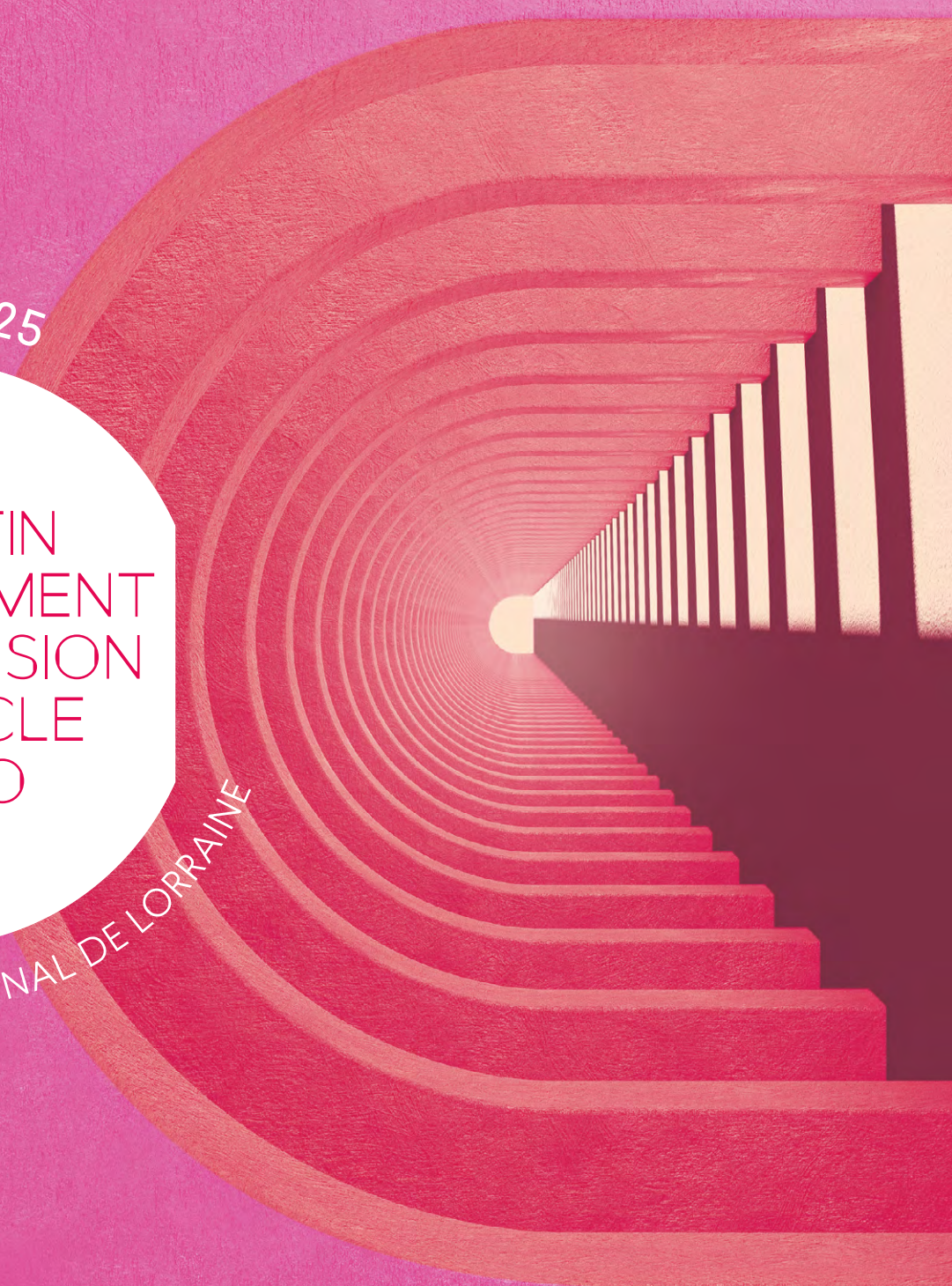

Bulletin d'abonnement et d'adhésion au Cercle Orfeo

Bulletin à remplir et à retourner, accompagné du règlement correspondant par chèque ou de l'autorisation de prélèvement ainsi qu'un RIB à : Opéra national de Lorraine, Service Billetterie, 1 rue Sainte-Catherine, 54000 Nancy.

Nouveau ! Chaque abonnement est désormais nominatif, merci d'indiquer les coordonnées de chaque abonné.

Abonné 1

Monsieur Madame Monsieur et Madame MM ou Mmes

Nom Prénom

Date de naissance

Adresse

Code postal Ville

Téléphone portable Téléphone fixe

E-mail

J'accepte de recevoir par mail les bons plans et les actualités de l'Opéra

J'autorise l'Opéra à transmettre mon mail à un tiers partenaire susceptible de m'envoyer une offre

Abonné 2

Monsieur Madame Monsieur et Madame MM ou Mmes

Nom Prénom

Date de naissance

Adresse (si différente de l'abonné 1)

Code postal Ville

E-mail

J'accepte de recevoir par mail les bons plans et les actualités de l'Opéra

J'autorise l'Opéra à transmettre mon mail à un tiers partenaire susceptible de m'envoyer une offre

Règlement

Par chèque bancaire libellé à l'ordre de Régie de recettes de l'Opéra et accompagné d'une copie de pièce d'identité

En 1 fois, par prélèvement bancaire le 15 septembre 2024

En 2 fois, par prélèvement bancaire les 15 septembre et 15 octobre 2024

En 3 fois, par prélèvement bancaire les 15 septembre, 15 octobre et 15 novembre 2024

} **Merci de joindre un RIB et de renseigner l'autorisation de prélèvement**

L'Opéra national de Lorraine traite les données recueillies pour la gestion administrative et commerciale des abonnements, billets et relations clients.

Pour en savoir plus sur la gestion de vos données personnelles et pour exercer vos droits, reportez-vous à notre site Internet, espace «CGU».

Cercle Orfeo

Je souhaite rejoindre le Cercle Orfeo et ainsi bénéficier d'un traitement prioritaire de ma demande d'abonnement et d'un souhait préférentiel de placement (coller impérativement sur votre enveloppe la pastille ami, grand ami, donateur ou bienfaiteur fournie dans ce bulletin)

Ami solo: de 100 € à 299 € Grand ami solo: de 300 € à 499 € Donateur solo: de 500 € à 999 € Bienfaiteur solo: à partir de 1000 €

Ami duo: de 160 € à 479 € Grand ami duo: de 480 € à 799 € Donateur duo: de 800 € à 1599 € Bienfaiteur duo: à partir de 1600 €

Montant du don: _____ €

Un reçu fiscal correspondant au montant de votre don et au nom indiqué sur votre chèque vous sera adressé par courrier.

À noter:

– L'adhésion au mécénat solo implique de renseigner un seul bulletin d'abonnement par spectateur

– Le règlement des abonnements et du don fera l'objet de deux règlements distincts (par chèque uniquement pour les dons)

J'accepte que mon nom soit mentionné parmi la liste des mécènes de l'Opéra national de Lorraine

J'accepte de recevoir par mail les actualités et invitations dédiées aux membres du Cercle Orfeo

L'adhésion au Cercle Orfeo est valable pour toute la saison 2024-2025.

L'Opéra national de Lorraine traite les données recueillies uniquement pour la gestion administrative du Cercle Orfeo.

Date et signature

Abonnement Les incontournables

25% de réduction (réduction déjà appliquée sur les montants affichés dans le tableau)

Je souscris _____ abonnement(s) **Les incontournables** (8 spectacles imposés)

Places enfants : en souscrivant un abonnement, vous bénéficiez de la possibilité d'acheter des places au tarif de 5 € pour les enfants de moins de 12 ans avant l'ouverture de la billetterie individuelle. *Merci de joindre un justificatif.*

Opéras

	choix 1	choix 2	dates	type de tarif	Cat. A+	Cat. A	Cat. B	Cat. C	Cat. D	Cat. E	sous-total
Héroïne	<input type="radio"/>	<input type="radio"/>	di 6 oct. 15 h	Les incontournables	_ x 64 €	_ x 59 €	_ x 40 €	_ x 28 €	_ x 17 €	_ x 8 €	_____ €
	<input type="radio"/>	<input type="radio"/>	ma 8 oct. 20 h								
	<input type="radio"/>	<input type="radio"/>	je 10 oct. 20 h	Places enfant – 12 ans	_ x 5 €	_ x 5 €	_ x 5 €	_ x 5 €	_ x 5 €		
	<input type="radio"/>	<input type="radio"/>	sa 12 oct. 20 h								
La Cenerentola	<input type="radio"/>	<input type="radio"/>	ve 13 déc. 20 h	Les incontournables	_ x 64 €	_ x 59 €	_ x 40 €	_ x 28 €	_ x 17 €	_ x 8 €	_____ €
	<input type="radio"/>	<input type="radio"/>	di 15 déc. 15 h								
	<input type="radio"/>	<input type="radio"/>	ma 17 déc. 20 h	Places enfant – 12 ans	_ x 5 €	_ x 5 €	_ x 5 €	_ x 5 €	_ x 5 €		
	<input type="radio"/>	<input type="radio"/>	je 19 déc. 20 h								
<input type="radio"/>	<input type="radio"/>	di 22 déc. 15 h									
L'Élixir d'amour	<input type="radio"/>	<input type="radio"/>	ve 25 avr. 20 h	Les incontournables	_ x 64 €	_ x 59 €	_ x 40 €	_ x 28 €	_ x 17 €	_ x 8 €	_____ €
	<input type="radio"/>	<input type="radio"/>	di 27 avr. 15 h								
	<input type="radio"/>	<input type="radio"/>	ma 29 avr. 20 h	Places enfant – 12 ans	_ x 5 €	_ x 5 €	_ x 5 €	_ x 5 €	_ x 5 €		
	<input type="radio"/>	<input type="radio"/>	me 30 avr. 20 h								
<input type="radio"/>	<input type="radio"/>	sam 3 mai 20 h									
Les Incrédibles - NOX#3	<input type="radio"/>	<input type="radio"/>	me 18 juin 20 h	Les incontournables	_ x 64 €	_ x 59 €	_ x 40 €	_ x 28 €	_ x 17 €	_ x 8 €	_____ €
	<input type="radio"/>	<input type="radio"/>	ve 20 juin 20 h								
	<input type="radio"/>	<input type="radio"/>	di 22 juin 15 h	Places enfant – 12 ans	_ x 5 €	_ x 5 €	_ x 5 €	_ x 5 €	_ x 5 €		
	<input type="radio"/>	<input type="radio"/>	ma 24 juin 20 h								

Sous-total opéras _____ €

Concerts symphoniques

	choix 1	choix 2	dates	type de tarif	Cat. A+	Cat. A	Cat. B	Cat. C	Cat. D	Cat. E	sous-total
Danses féeriques	<input type="radio"/>	<input type="radio"/>	je 19 sep. 20 h	Les incontournables	_ x 29 €	_ x 23 €	_ x 18 €	_ x 14 €	/	/	_____ €
	<input type="radio"/>	<input type="radio"/>	ve 20 sep. 20 h	Places enfant – 12 ans	_ x 5 €	_ x 5 €	_ x 5 €	_ x 5 €	/	/	
La Cinquième	<input type="radio"/>	<input type="radio"/>	je 21 nov. 20 h	Les incontournables	_ x 29 €	_ x 23 €	_ x 18 €	_ x 14 €	/	/	_____ €
	<input type="radio"/>	<input type="radio"/>	ve 22 nov. 20 h	Places enfant – 12 ans	_ x 5 €	_ x 5 €	_ x 5 €	_ x 5 €	/	/	
Âmes slaves	<input type="radio"/>	<input type="radio"/>	je 13 mars 20 h	Les incontournables	_ x 29 €	_ x 23 €	_ x 18 €	_ x 14 €	/	/	_____ €
	<input type="radio"/>	<input type="radio"/>	ve 14 mars 20 h	Places enfant – 12 ans	_ x 5 €	_ x 5 €	_ x 5 €	_ x 5 €	/	/	
America	<input type="radio"/>	<input type="radio"/>	je 26 juin 20 h	Les incontournables	_ x 29 €	_ x 23 €	_ x 18 €	_ x 14 €	/	/	_____ €
	<input type="radio"/>	<input type="radio"/>	ve 27 juin 20 h	Places enfant – 12 ans	_ x 5 €	_ x 5 €	_ x 5 €	_ x 5 €	/	/	

Carte blanche Salon des artistes

3 spectacles minimum au choix – 25% de réduction (réduction déjà appliquée sur les montants affichés dans le tableau)

Je souscris _____ abonnement(s) Salon des artistes

	dates	type de tarif	catégorie unique	sous-total
Concert apéritif 1	samedi 30 nov. 11 h	Carte blanche Salon des artistes	_ x 9 €	_____ €
		Places enfant – 12 ans	_ x 5 €	
Concert apéritif 2	samedi 8 fév. 11 h	Carte blanche Salon des artistes	_ x 9 €	_____ €
		Places enfant – 12 ans	_ x 5 €	
Concert apéritif 3	samedi 31 mai 11 h	Carte blanche Salon des artistes	_ x 9 €	_____ €
		Places enfant – 12 ans	_ x 5 €	
Tea time 1	dimanche 20 oct. 16 h	Carte blanche Salon des artistes	_ x 9 €	_____ €
		Places enfant – 12 ans	_ x 5 €	
Tea time 2	dimanche 30 mars 16 h	Carte blanche Salon des artistes	_ x 9 €	_____ €
		Places enfant – 12 ans	_ x 5 €	
Lunch time 1	mardi 27 mai 12 h 30	Carte blanche Salon des artistes	_ x 14 €	_____ €
		Places enfant – 12 ans	_ x 5 €	
Lunch time 2	mardi 3 juin 12 h 30	Carte blanche Salon des artistes	_ x 14 €	_____ €
		Places enfant – 12 ans	_ x 5 €	

Sous-total Salon des artistes _____ €

Abonnement Liberté, Absolu et Pass jeunes

Choisissez votre abonnement (réduction déjà appliquée sur les montants affichés dans le tableau)

Je souscris ____ abonnement-s **Liberté** (réduction de 15 % • 3 à 9 spectacles) Je souscris ____ abonnement-s **Absolu** (réduction de 35 % • 10 spectacles ou plus) Je souscris ____ **Pass jeunes à 10 €** (réduction de 50 % sur les opéras et 70 % sur les concerts)

Places enfants : en souscrivant un abonnement, vous bénéficiez de la possibilité d'acheter des places au tarif de 5 € pour les enfants de moins de 12 ans avant l'ouverture de la billetterie individuelle. *Merci de joindre un justificatif.*

Opéras

	choix 1	choix 2	dates	type de tarif	Cat. A+	Cat. A	Cat. B	Cat. C	Cat. D	Cat. E	sous-total
Héroïne	<input type="radio"/>	<input type="radio"/>	di 6 oct. 15 h	Liberté	_x 72 €	_x 66 €	_x 45 €	_x 31 €	_x 19 €	_x 9 €	_____ €
	<input type="radio"/>	<input type="radio"/>	ma 8 oct. 20 h	Absolu	_x 55 €	_x 51 €	_x 34 €	_x 24 €	_x 14 €	_x 7 €	
	<input type="radio"/>	<input type="radio"/>	je 10 oct. 20 h	Pass jeunes	_x 43 €	_x 39 €	_x 27 €	_x 19 €	_x 11 €	_x 5 €	
	<input type="radio"/>	<input type="radio"/>	sa 12 oct. 20 h	Places enfant – 12 ans	_x 5 €	_x 5 €	_x 5 €	_x 5 €	_x 5 €	_x 5 €	
La Cenerentola	<input type="radio"/>	<input type="radio"/>	ve 13 déc. 20 h	Liberté	_x 72 €	_x 66 €	_x 45 €	_x 31 €	_x 19 €	_x 9 €	_____ €
	<input type="radio"/>	<input type="radio"/>	di 15 déc. 15 h	Absolu	_x 55 €	_x 51 €	_x 34 €	_x 24 €	_x 14 €	_x 7 €	
	<input type="radio"/>	<input type="radio"/>	ma 17 déc. 20 h	Pass jeunes	_x 43 €	_x 39 €	_x 27 €	_x 19 €	_x 11 €	_x 5 €	
	<input type="radio"/>	<input type="radio"/>	je 19 déc. 20 h	Places enfant – 12 ans	_x 5 €	_x 5 €	_x 5 €	_x 5 €	_x 5 €	_x 5 €	
Amour à mort	<input type="radio"/>	<input type="radio"/>	ve 10 jan. 20 h	Liberté	_x 72 €	_x 66 €	_x 45 €	_x 31 €	_x 19 €	_x 9 €	_____ €
	<input type="radio"/>	<input type="radio"/>	sa 11 jan. 20 h	Absolu	_x 55 €	_x 51 €	_x 34 €	_x 24 €	_x 14 €	_x 7 €	
	<input type="radio"/>	<input type="radio"/>	di 12 jan. 15 h	Pass jeunes	_x 43 €	_x 39 €	_x 27 €	_x 19 €	_x 11 €	_x 5 €	
	<input type="radio"/>	<input type="radio"/>		Places enfant – 12 ans	_x 5 €	_x 5 €	_x 5 €	_x 5 €	_x 5 €	_x 5 €	
Eugène Onéguine	<input type="radio"/>	<input type="radio"/>	ve 28 fév. 20 h	Liberté	_x 72 €	_x 66 €	_x 45 €	_x 31 €	_x 19 €	_x 9 €	_____ €
	<input type="radio"/>	<input type="radio"/>	di 2 mars 15 h	Absolu	_x 55 €	_x 51 €	_x 34 €	_x 24 €	_x 14 €	_x 7 €	
	<input type="radio"/>	<input type="radio"/>	ma 4 mars 20 h	Pass jeunes	_x 43 €	_x 39 €	_x 27 €	_x 19 €	_x 11 €	_x 5 €	
	<input type="radio"/>	<input type="radio"/>	je 6 mars 20 h	Places enfant – 12 ans	_x 5 €	_x 5 €	_x 5 €	_x 5 €	_x 5 €	_x 5 €	
L'Avenir nous le dira	<input type="radio"/>	<input type="radio"/>	ve 4 avr. 20 h	Liberté	_x 72 €	_x 66 €	_x 45 €	_x 31 €	_x 19 €	_x 9 €	_____ €
	<input type="radio"/>	<input type="radio"/>	sa 5 avr. 11 h	Absolu	_x 55 €	_x 51 €	_x 34 €	_x 24 €	_x 14 €	_x 7 €	
	<input type="radio"/>	<input type="radio"/>		Pass jeunes	_x 43 €	_x 39 €	_x 27 €	_x 19 €	_x 11 €	_x 5 €	
	<input type="radio"/>	<input type="radio"/>		Places enfant – 12 ans	_x 5 €	_x 5 €	_x 5 €	_x 5 €	_x 5 €	_x 5 €	
L'Élixir d'amour	<input type="radio"/>	<input type="radio"/>	ve 25 avr. 20 h	Liberté	_x 72 €	_x 66 €	_x 45 €	_x 31 €	_x 19 €	_x 9 €	_____ €
	<input type="radio"/>	<input type="radio"/>	di 27 avr. 15 h	Absolu	_x 55 €	_x 51 €	_x 34 €	_x 24 €	_x 14 €	_x 7 €	
	<input type="radio"/>	<input type="radio"/>	ma 29 avr. 20 h	Pass jeunes	_x 43 €	_x 39 €	_x 27 €	_x 19 €	_x 11 €	_x 5 €	
	<input type="radio"/>	<input type="radio"/>	me 30 avr. 20 h	Places enfant – 12 ans	_x 5 €	_x 5 €	_x 5 €	_x 5 €	_x 5 €	_x 5 €	
Les Incrédules - NOX#3	<input type="radio"/>	<input type="radio"/>	me 18 juin 20 h	Liberté	_x 72 €	_x 66 €	_x 45 €	_x 31 €	_x 19 €	_x 9 €	_____ €
	<input type="radio"/>	<input type="radio"/>	ve 20 juin 20 h	Absolu	_x 55 €	_x 51 €	_x 34 €	_x 24 €	_x 14 €	_x 7 €	
	<input type="radio"/>	<input type="radio"/>	di 22 juin 15 h	Pass jeunes	_x 43 €	_x 39 €	_x 27 €	_x 19 €	_x 11 €	_x 5 €	
	<input type="radio"/>	<input type="radio"/>	ma 24 juin 20 h	Places enfant – 12 ans	_x 5 €	_x 5 €	_x 5 €	_x 5 €	_x 5 €	_x 5 €	

Sous-total opéras _____ €

Concerts symphoniques

	choix 1	choix 2	dates	type de tarif	Cat. A+	Cat. A	Cat. B	Cat. C	Cat. D	Cat. E	sous-total
Danses féeriques	<input type="radio"/>	<input type="radio"/>	je 19 sep. 20 h	Liberté	_x 32 €	_x 26 €	_x 20 €	_x 15 €	/	/	_____ €
	<input type="radio"/>	<input type="radio"/>	ve 20 sep. 20 h	Absolu	_x 25 €	_x 20 €	_x 16 €	_x 12 €	/	/	
	<input type="radio"/>	<input type="radio"/>		Pass jeunes	_x 11 €	_x 9 €	_x 7 €	_x 5 €	/	/	
	<input type="radio"/>	<input type="radio"/>		Places enfant – 12 ans	_x 5 €	_x 5 €	_x 5 €	_x 5 €	/	/	
Théâtre symphonique	<input type="radio"/>	<input type="radio"/>	je 17 oct. 20 h	Liberté	_x 32 €	_x 26 €	_x 20 €	_x 15 €	/	/	_____ €
	<input type="radio"/>	<input type="radio"/>	ve 18 oct. 20 h	Absolu	_x 25 €	_x 20 €	_x 16 €	_x 12 €	/	/	
	<input type="radio"/>	<input type="radio"/>		Pass jeunes	_x 11 €	_x 9 €	_x 7 €	_x 5 €	/	/	
	<input type="radio"/>	<input type="radio"/>		Places enfant – 12 ans	_x 5 €	_x 5 €	_x 5 €	_x 5 €	/	/	
La Cinquième	<input type="radio"/>	<input type="radio"/>	je 21 nov. 20 h	Liberté	_x 32 €	_x 26 €	_x 20 €	_x 15 €	/	/	_____ €
	<input type="radio"/>	<input type="radio"/>	ve 22 nov. 20 h	Absolu	_x 25 €	_x 20 €	_x 16 €	_x 12 €	/	/	
	<input type="radio"/>	<input type="radio"/>		Pass jeunes	_x 11 €	_x 9 €	_x 7 €	_x 5 €	/	/	
	<input type="radio"/>	<input type="radio"/>		Places enfant – 12 ans	_x 5 €	_x 5 €	_x 5 €	_x 5 €	/	/	
Âmes slaves	<input type="radio"/>	<input type="radio"/>	je 13 mars 20 h	Liberté	_x 32 €	_x 26 €	_x 20 €	_x 15 €	/	/	_____ €
	<input type="radio"/>	<input type="radio"/>	ve 14 mars 20 h	Absolu	_x 25 €	_x 20 €	_x 16 €	_x 12 €	/	/	
	<input type="radio"/>	<input type="radio"/>		Pass jeunes	_x 11 €	_x 9 €	_x 7 €	_x 5 €	/	/	
	<input type="radio"/>	<input type="radio"/>		Places enfant – 12 ans	_x 5 €	_x 5 €	_x 5 €	_x 5 €	/	/	
America	<input type="radio"/>	<input type="radio"/>	je 26 juin 20 h	Liberté	_x 32 €	_x 26 €	_x 20 €	_x 15 €	/	/	_____ €
	<input type="radio"/>	<input type="radio"/>	ve 27 juin 20 h	Absolu	_x 25 €	_x 20 €	_x 16 €	_x 12 €	/	/	
	<input type="radio"/>	<input type="radio"/>		Pass jeunes	_x 11 €	_x 9 €	_x 7 €	_x 5 €	/	/	
	<input type="radio"/>	<input type="radio"/>		Places enfant – 12 ans	_x 5 €	_x 5 €	_x 5 €	_x 5 €	/	/	

Sous-total concerts symphoniques _____ €

Sous-total abonnements Liberté, Absolu et Pass jeunes _____ €

Abonnement Découverte

2 opéras (au choix parmi les 7) + 1 concert symphonique (au choix parmi les 5)

Catégorie C ou D, dans la limite des places disponibles dans la jauge prévue – Tarif unique : 45 €

spectacle	date choisie
1.	
2.	
3.	

Sous-total abonnements Découverte ___ x 45 € _____ €

Places supplémentaires

10 % de réduction (réduction déjà appliquée sur les montants affichés dans le tableau)

Fable musicale

	choix 1	choix 2	dates	type de tarif	Cat. A+	Cat. A	Cat. B	Cat. C	Cat. D	Cat. E	sous-total
Gypsy	<input type="radio"/>	<input type="radio"/>	sa 1 ^{er} fév. 20h di 2 fév. 15h	Tarif abonné	__ x 77 €	__ x 70 €	__ x 48 €	__ x 33 €	__ x 20 €	__ x 9 €	_____ €
	<input type="radio"/>	<input type="radio"/>		Pass jeunes	__ x 43 €	__ x 39 €	__ x 27 €	__ x 19 €	__ x 11 €	__ x 5 €	
	<input type="radio"/>	<input type="radio"/>		Places enfant – 12 ans	__ x 5 €	__ x 5 €	__ x 5 €	__ x 5 €	__ x 5 €	__ x 5 €	

Sous-total fable musicale _____ €

Concerts (à l'Opéra, plan de salle page 117 de la brochure)

	dates	type de tarif	Cat. A+	Cat. A	Cat. B	Cat. C	Cat. D	Cat. E	sous-total
La Néréide	<input type="radio"/> jeu. 26 sep. 20h	Tarif abonné	__ x 34 €	__ x 27 €	__ x 22 €	__ x 16 €	/	/	_____ €
		Pass jeunes	__ x 11 €	__ x 9 €	__ x 7 €	__ x 5 €	/	/	
		Places enfant – 12 ans	__ x 5 €	__ x 5 €	__ x 5 €	__ x 5 €	/	/	
Merry Ch(o)ristmas	<input type="radio"/> sa 21 déc. 19h	Tarif abonné	__ x 34 €	__ x 27 €	__ x 22 €	__ x 16 €	/	/	_____ €
		Pass jeunes	__ x 11 €	__ x 9 €	__ x 7 €	__ x 5 €	/	/	
		Places enfant – 12 ans	__ x 5 €	__ x 5 €	__ x 5 €	__ x 5 €	/	/	

Sous-total concerts _____ €

Les ateliers du dimanche (joindre le justificatif pour les enfants)

	dates	catégorie unique	sous-total
RAPPEL: Les ateliers du dimanche sont réservés aux enfants de 4 à 10 ans et sont soumis à l'achat d'une place de spectacle pour un adulte, à la même date.	Héroïne di 6 oct. 15h	Tarif unique ___ x 10 €	_____ €
	La Cenerentola di 15 déc. 15h	Tarif unique ___ x 10 €	_____ €
	Gypsy di 2 fév. 15h	Tarif unique ___ x 10 €	_____ €
	Eugène Onéguine di 2 mars 15h	Tarif unique ___ x 10 €	_____ €
	L'Élixir d'amour di 27 avr. 15h	Tarif unique ___ x 10 €	_____ €
	Les Incrédules - NOX#3 di 22 juin 15h	Tarif unique ___ x 10 €	_____ €

Sous-total ateliers du dimanche _____ €

Sous-total places supplémentaires _____ €

Total général _____ €

(Reports des abonnements Salon des artistes + Découverte + Liberté + Absolu + Pass Jeune + places supplémentaires + tickets restauration)

Tickets restauration

Évitez l'attente aux caisses à l'entracte : réservez vos consommations en même temps que votre abonnement et recevez les tickets restauration avec vos billets de spectacle (uniquement pour les représentations indiquées dans le tableau ci-dessous).

spectacle	type de restauration	tarif hors formule	tarif en formule (+ assiette de mignardises)	sous-total
Héroïne	Coupe de champagne	_ x 11 €	_ x 14 €	_____ €
	Verre de vin	_ x 7 €	_ x 10 €	_____ €
	Soft (boisson sans alcool)	_ x 4 €	_ x 7 €	_____ €
	Café	_ x 2 €	_ x 5 €	_____ €
	Assiette de mignardises	_ x 4 €		_____ €
La Cenerentola	Coupe de champagne	_ x 11 €	_ x 14 €	_____ €
	Verre de vin	_ x 7 €	_ x 10 €	_____ €
	Soft (boisson sans alcool)	_ x 4 €	_ x 7 €	_____ €
	Café	_ x 2 €	_ x 5 €	_____ €
	Assiette de mignardises	_ x 4 €		_____ €
Amour à mort	Coupe de champagne	_ x 11 €	_ x 14 €	_____ €
	Verre de vin	_ x 7 €	_ x 10 €	_____ €
	Soft (boisson sans alcool)	_ x 4 €	_ x 7 €	_____ €
	Café	_ x 2 €	_ x 5 €	_____ €
	Assiette de mignardises	_ x 4 €		_____ €
Eugène Onéguine	Coupe de champagne	_ x 11 €	_ x 14 €	_____ €
	Verre de vin	_ x 7 €	_ x 10 €	_____ €
	Soft (boisson sans alcool)	_ x 4 €	_ x 7 €	_____ €
	Café	_ x 2 €	_ x 5 €	_____ €
	Assiette de mignardises	_ x 4 €		_____ €
L'Élixir d'amour	Coupe de champagne	_ x 11 €	_ x 14 €	_____ €
	Verre de vin	_ x 7 €	_ x 10 €	_____ €
	Soft (boisson sans alcool)	_ x 4 €	_ x 7 €	_____ €
	Café	_ x 2 €	_ x 5 €	_____ €
	Assiette de mignardises	_ x 4 €		_____ €
Gypsy	Coupe de champagne	_ x 11 €	_ x 14 €	_____ €
	Verre de vin	_ x 7 €	_ x 10 €	_____ €
	Soft (boisson sans alcool)	_ x 4 €	_ x 7 €	_____ €
	Café	_ x 2 €	_ x 5 €	_____ €
	Assiette de mignardises	_ x 4 €		_____ €

Sous-total tickets restauration _____ €

Souhaits de placement

Veillez entourer la zone correspondant à votre préférence de placement sur les plans ci-dessous.

(Attention: le traitement des abonnements ne permet pas de garantir la même place pour tous les spectacles. Nous ferons notre possible pour respecter vos demandes dans la limite de nos disponibilités au moment du traitement de votre abonnement).

PLAN DE SALLE POUR LES OPÉRAS

- Catégorie A+
- Catégorie A
- Catégorie B
- Catégorie C
- Catégorie D
- Catégorie E

- Places sans visibilité
- Places d'où les surtitres ne sont pas visibles

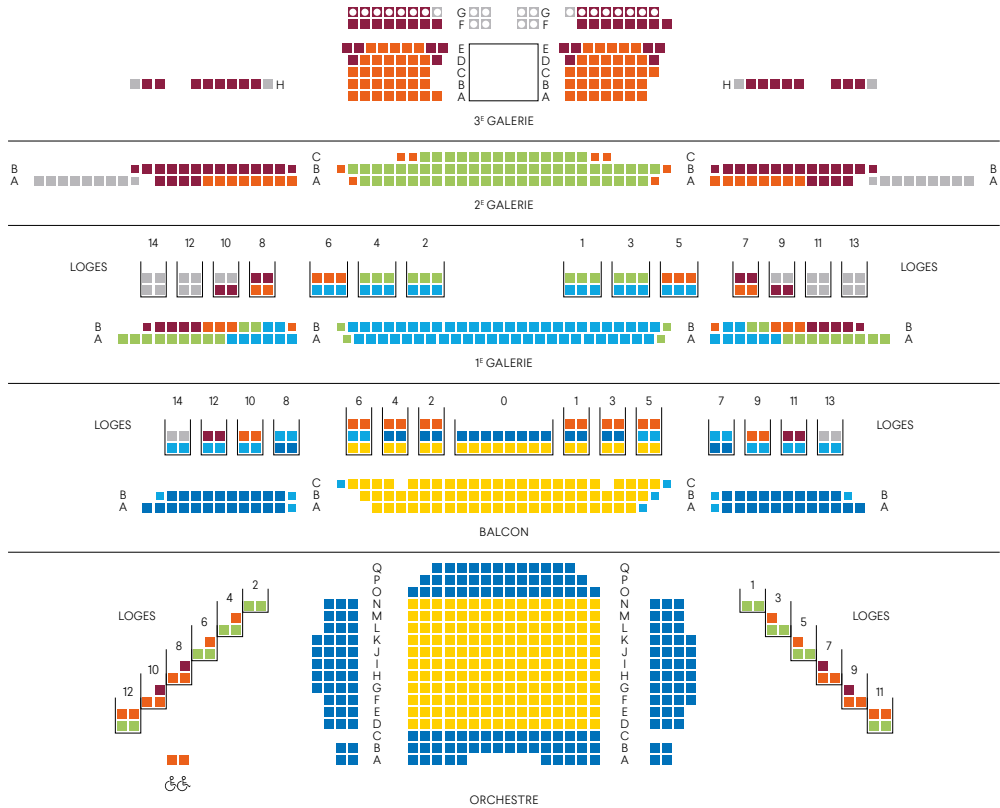

PLAN DE SALLE POUR LES CONCERTS SALLE POIREL

- Catégorie A+
- Catégorie A
- Catégorie B
- Catégorie C

